



primavera
country life poblado

DESCUBRE
EL PLACER DE VIVIRLO



FOTO APARTAMENTO MODELO



PRIMERA ETAPA DEL DESARROLLO INMOBILIARIO COUNTRY LIFE

UBICACIÓN ESTRATÉGICA
A 2 minutos del túnel de oriente
Ingreso por Las Palmas
Exenta de pico y placa



1, 2 Y 3 ALCOBAS



AMPLIAS ZONAS COMUNES
Juegos infantiles
Salón social · Sauna · Turco
Gimnasio · Oratorio

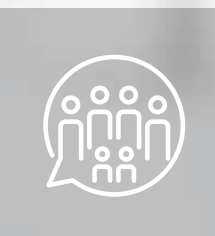

TOTALMENTE TERMINADOS



ESTA IMAGEN CONTIENE UNA ILUSTRACIÓN APROXIMADA DE LA RED VIAL DEL ÁREA METROPOLITANA.
NO COMPROMETE A LA SOCIEDAD PROMOTORA.

SALA DE VENTAS
VIA LAS PALMAS
CRA 22 - 16-30 INT. 5

LOCALIZACIÓN

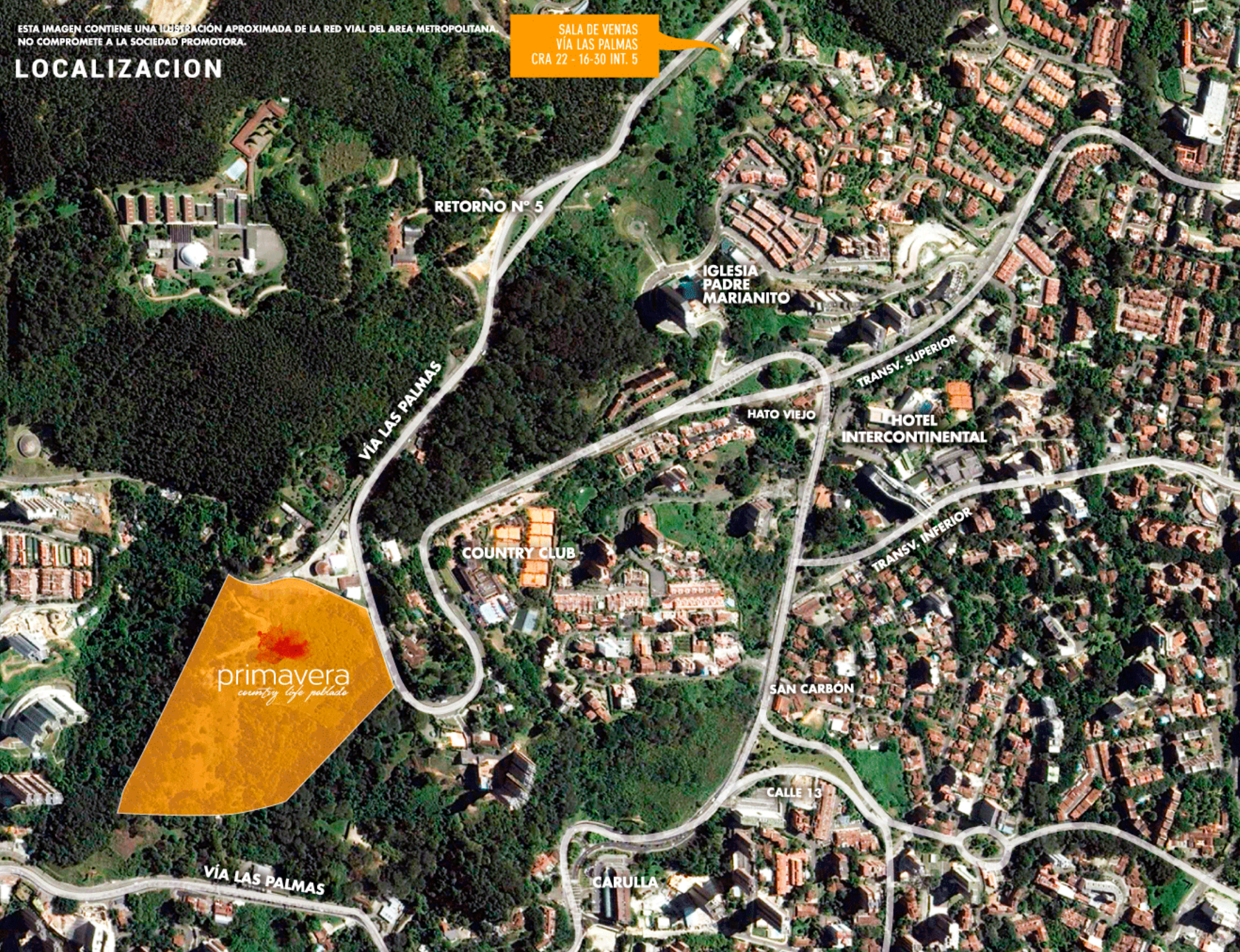

RETORNO N° 5

IGLESIA
PADRE
MARIANITO

VÍA LAS PALMAS

TRANSV. SUPERIOR

HATO VIEJO

HOTEL
INTERCONTINENTAL

COUNTRY CLUB

TRANSV. INFERIOR

primavera
country life poblado

SAN CARBÓN

CALLE 13

VÍA LAS PALMAS

CARULLA

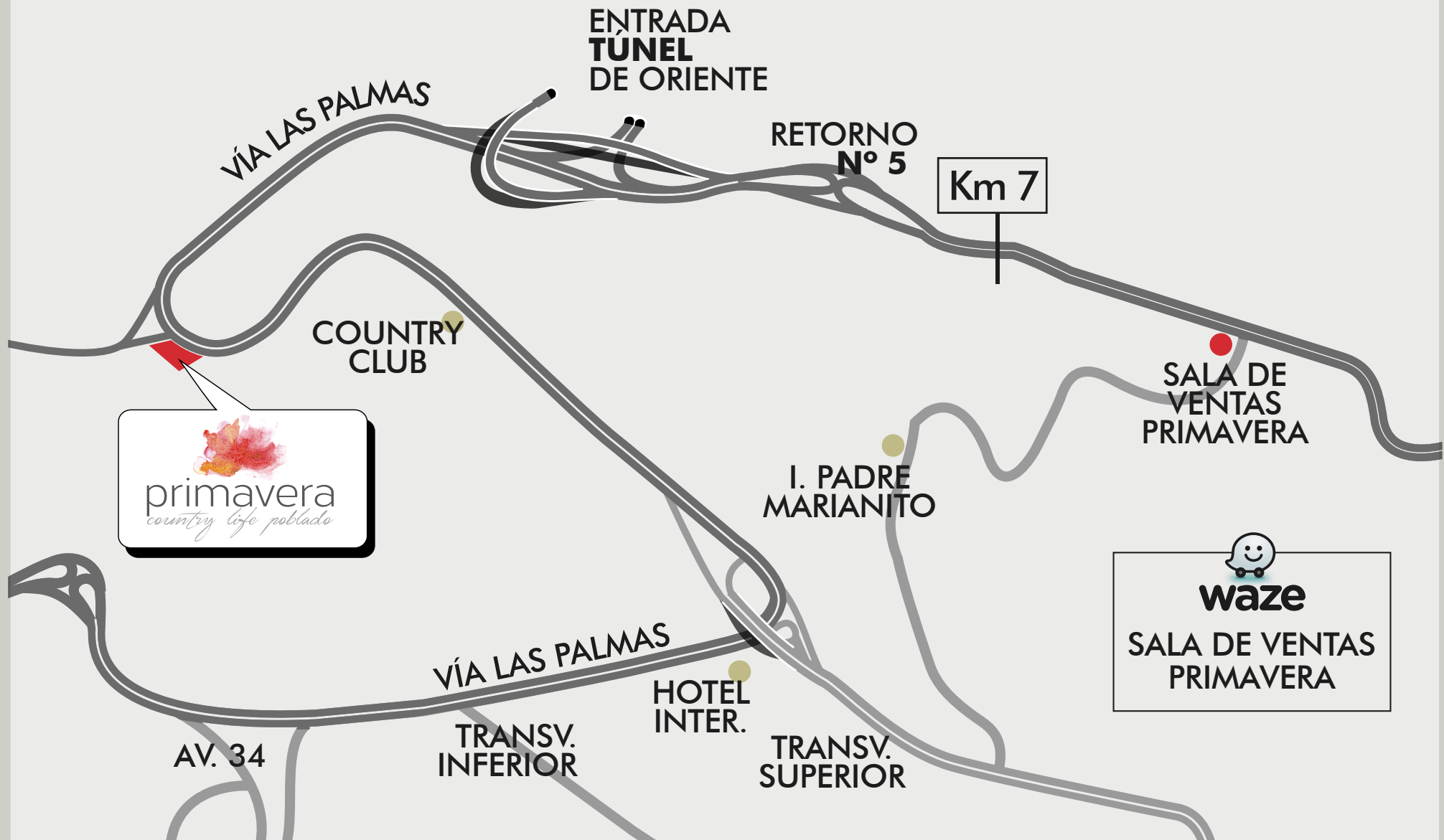



FACHADA

* Todas nuestras imágenes son ilustrativas. Pueden presentar modificaciones sin comprometer a la sociedad promotora.



primavera
country life poblada

NOTA: El área ofrecida corresponde a la suma de las áreas cubiertas y descubiertas, más el área que ocupan los muros internos y de cerramiento del bien inmueble. En el desarrollo de la obra pueden haber cambios sugeridos por diseños hidráulicos, sanitarios, de gas, ambientales y técnicos. Las dimensiones de los espacios podrán variar. El amoblamiento y decoración son ilustrativos y no comprometen al vendedor, el cliente debe remitirse a las especificaciones entregadas por la sala de ventas.

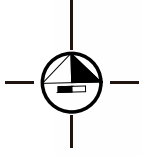

URBANISMO

NOTA: El área ofrecida corresponde a la suma de las áreas cubiertas y descubiertas, más el área que ocupan los muros internos y de cerramiento del bien inmueble. En el desarrollo de la obra pueden haber cambios sugeridos por diseños hidráulicos, sanitarios, de gas, ambientales y técnicos. Las dimensiones de los espacios podrán variar. El amoblamiento y decoración son ilustrativos y no comprometen al vendedor, el cliente debe remitirse a las especificaciones entregadas por la sala de ventas.

Vista Norte

APTO M: 67.81 m²

APTO N: 65.77 m²

APTO O: 71.88 m²



APTO U: 45.49 m²

APTO T: 55.05 m²

APTO S: 45.19 m²

APTO P: 76.00 m²

Vista Sur



primavera
country life poblado

PLANTA TIPICA - TORRE 3

Pisos 1 al 14

Vista Norte

APTO M: 67.81 m²

APTO N: 65.77 m²

APTO O: 71.88 m²



APTO R: 72.47 m²

APTO Q: 72.47 m²

APTO P: 76.00 m²

Vista Sur

NOTA: El área ofrecida corresponde a la suma de las áreas cubiertas y descubiertas, más el área que ocupan los muros internos y de cerramiento del bien inmueble. En el desarrollo de la obra pueden haber cambios sugeridos por diseños hidráulicos, sanitarios, de gas, ambientales y técnicos. Las dimensiones de los espacios podrán variar. El amoblamiento y decoración son ilustrativos y no comprometen al vendedor, el cliente debe remitirse a las especificaciones entregadas por la sala de ventas.



PLANTA TIPICA - TORRE 3
Pisos: 15 al 28

NOTA: El área ofrecida corresponde a la suma de las áreas cubiertas y descubiertas, más el área que ocupan los muros internos y de cerramiento del bien inmueble. En el desarrollo de la obra pueden haber cambios sugeridos por diseños hidráulicos, sanitarios, de gas, ambientales y técnicos. Las dimensiones de los espacios podrán variar. El amoblamiento y decoración son ilustrativos y no comprometen al vendedor, el cliente debe remitirse a las especificaciones entregadas por la sala de ventas.

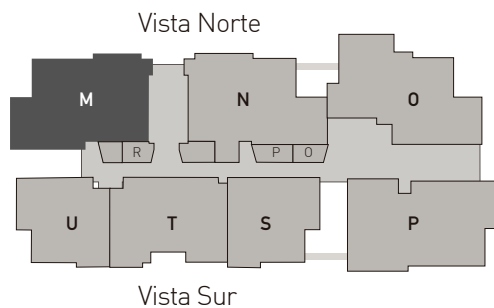
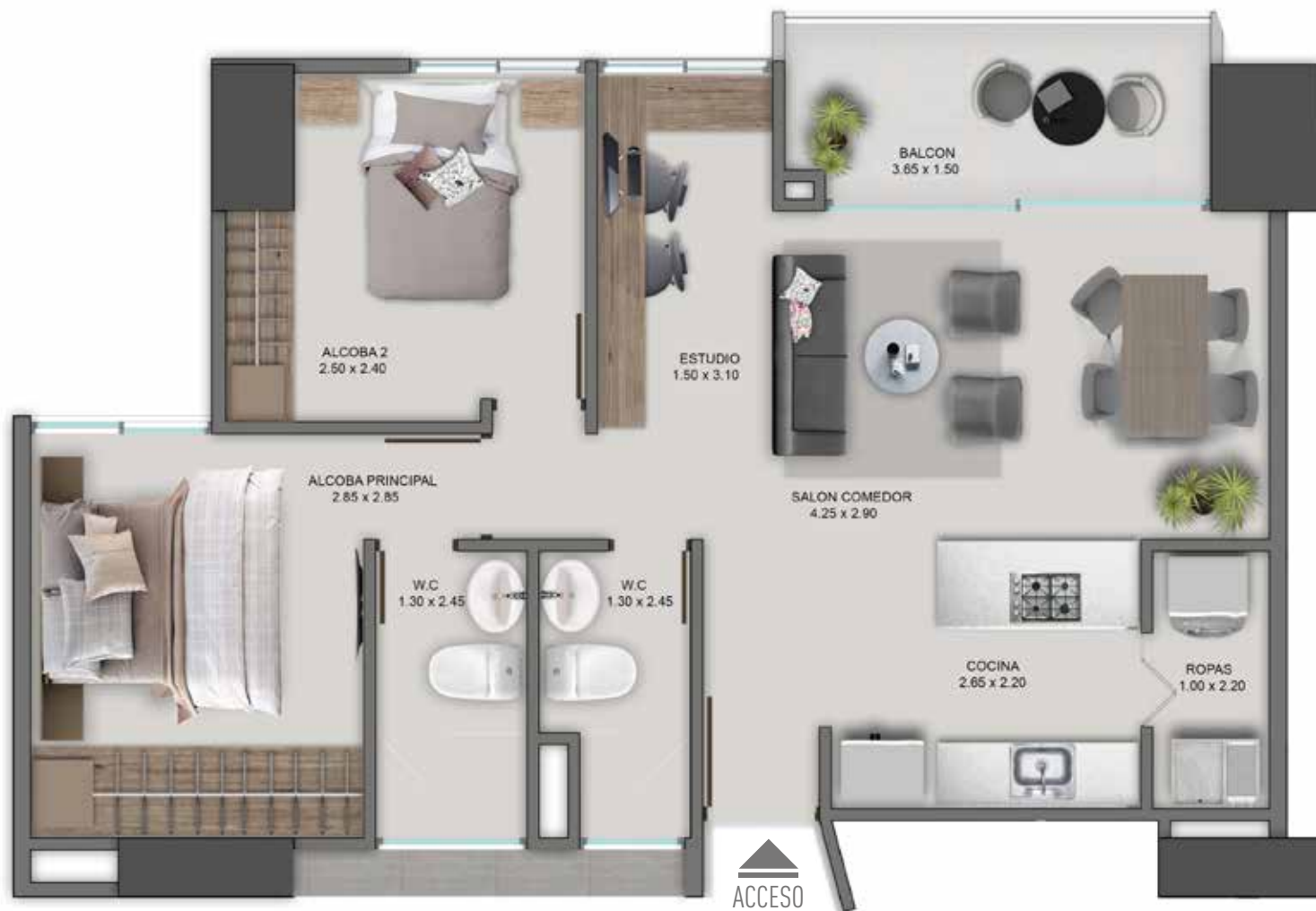

primavera
country life poblado

PLANTA APARTAMENTO M

Area construida 67.81 m²

Area privada: 62.45m²

PISOS: 1 al 28

NOTA: El área ofrecida corresponde a la suma de las áreas cubiertas y descubiertas, más el área que ocupan los muros internos y de cerramiento del bien inmueble. En el desarrollo de la obra pueden haber cambios sugeridos por diseños hidráulicos, sanitarios, de gas, ambientales y técnicos. Las dimensiones de los espacios podrán variar. El amoblamiento y decoración son ilustrativos y no comprometen al vendedor, el cliente debe remitirse a las especificaciones entregadas por la sala de ventas.

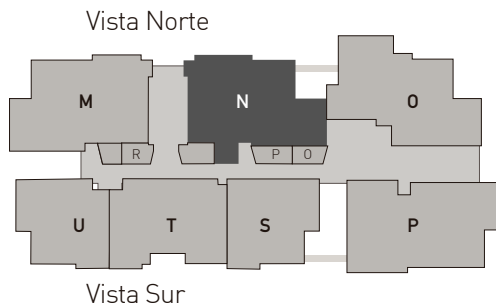
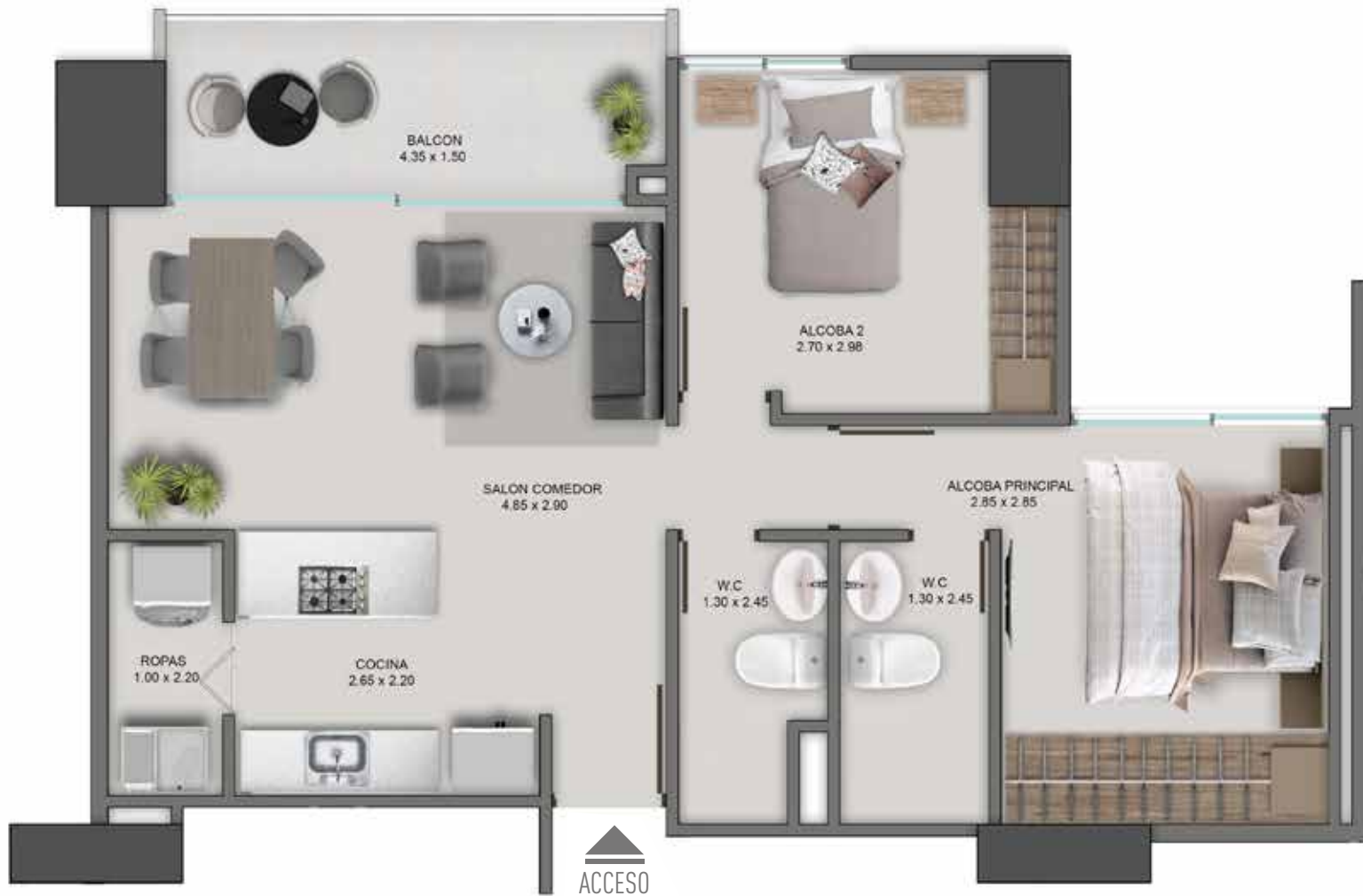

PLANTA APARTAMENTO N

65.77 m² Area construida

Area privada: 60.59m²

PISOS: 1 al 28

NOTA: El área ofrecida corresponde a la suma de las áreas cubiertas y descubiertas, más el área que ocupan los muros internos y de cerramiento del bien inmueble. En el desarrollo de la obra pueden haber cambios sugeridos por diseños hidráulicos, sanitarios, de gas, ambientales y técnicos. Las dimensiones de los espacios podrán variar. El amoblamiento y decoración son ilustrativos y no comprometen al vendedor, el cliente debe remitirse a las especificaciones entregadas por la sala de ventas.

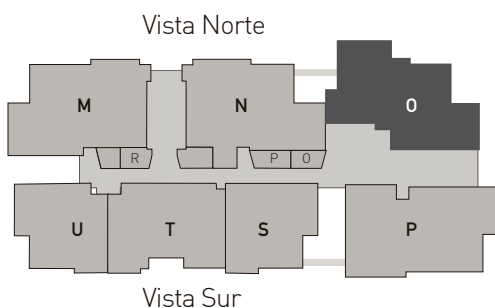

ACCESO

primavera
country life poblado

PLANTA APARTAMENTO 0

Area Construida 71.88 m²

Area privada: 65.27 m²

PISOS: 1 al 28

NOTA: El área ofrecida corresponde a la suma de las áreas cubiertas y descubiertas, más el área que ocupan los muros internos y de cerramiento del bien inmueble. En el desarrollo de la obra pueden haber cambios sugeridos por diseños hidráulicos, sanitarios, de gas, ambientales y técnicos. Las dimensiones de los espacios podrán variar. El amoblamiento y decoración son ilustrativos y no comprometen al vendedor, el cliente debe remitirse a las especificaciones entregadas por la sala de ventas.

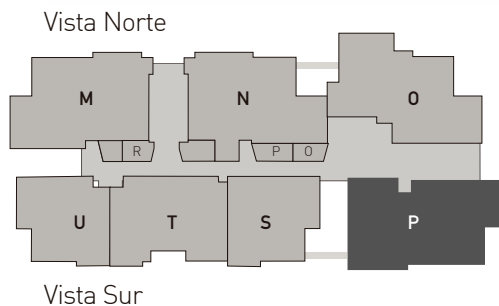

PLANTA APARTAMENTO P

Area construida 76.00m²

Area privada 69.11m²

PISOS: 1 al 28

NOTA: El área ofrecida corresponde a la suma de las áreas cubiertas y descubiertas, más el área que ocupan los muros internos y de cerramiento del bien inmueble. En el desarrollo de la obra pueden haber cambios sugeridos por diseños hidráulicos, sanitarios, de gas, ambientales y técnicos. Las dimensiones de los espacios podrán variar. El amoblamiento y decoración son ilustrativos y no comprometen al vendedor, el cliente debe remitirse a las especificaciones entregadas por la sala de ventas.

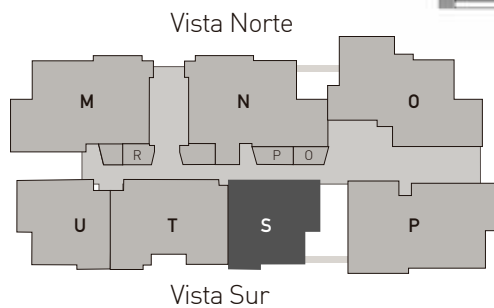

primavera
country life poblado

PLANTA APARTAMENTOS S

Area construida 45.19 m²

Area privada 41.07 m²

PISOS: 1 al 14

NOTA: El área ofrecida corresponde a la suma de las áreas cubiertas y descubiertas, más el área que ocupan los muros internos y de cerramiento del bien inmueble. En el desarrollo de la obra pueden haber cambios sugeridos por diseños hidráulicos, sanitarios, de gas, ambientales y técnicos. Las dimensiones de los espacios podrán variar. El amoblamiento y decoración son ilustrativos y no comprometen al vendedor, el cliente debe remitirse a las especificaciones entregadas por la sala de ventas.

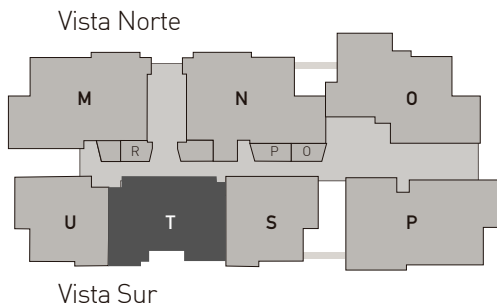

PLANTA APARTAMENTOS T

Area construida 55.05 m²

Area privada 50.24m²

PISOS: 1 al 14

NOTA: El área ofrecida corresponde a la suma de las áreas cubiertas y descubiertas, más el área que ocupan los muros internos y de cerramiento del bien inmueble. En el desarrollo de la obra pueden haber cambios sugeridos por diseños hidráulicos, sanitarios, de gas, ambientales y técnicos. Las dimensiones de los espacios podrán variar. El amoblamiento y decoración son ilustrativos y no comprometen al vendedor, el cliente debe remitirse a las especificaciones entregadas por la sala de ventas.

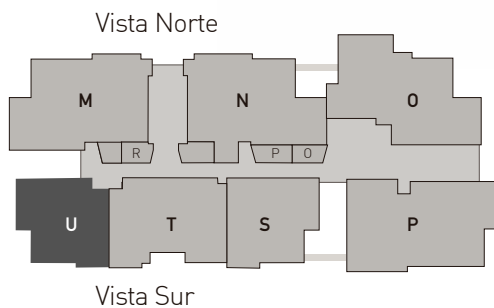

primavera
country life poblado

PLANTA APARTAMENTOS U

Area construida 45.49 m²

Area privada 41.36m²

PISOS: 1 al 14

* Todas nuestras imágenes son ilustrativas. Pueden presentar modificaciones sin comprometer a la sociedad promotora.



ZONAS COMUNES

primavera
country life poblado

GRUPO PROFESIONAL

Gerencia, construcción y ventas:
Diseño Arquitectónico y Urbanístico:
Estructural:
Revisor Estructural:
Suelos:
Interventoría:
Aprovechamiento forestal:
Arqueología:
Redes Eléctricas:
Redes Hidrosanitarias interiores:
Redes Hidrosanitarias exteriores:
Redes de gas:
Diseño sistema red contra incendio:

Acierto Inmobiliario S.A.
G Arquitectura S.A.S
Gonzalo Alberto Jiménez Calad.
Vértice Ingeniería S.A.S
GEO2 S.A.S
JPD Proyectos S.A.S
Corporación Merceditas
Pompilio Betancur Montoya
Montajes Eléctricos Ltda.
Dos Gotas Ingeniería S.A.S
Moreno Molina Ingenieros S.A.S
Arcaduz S.A.S
Secoi Ltda.

countrylife@acierto.com

Tel: 312 2558

www.acierto.com.co

HAZ CLIC AQUÍ
PARA ASESORARTE

 317 517 2479



ACIERTO
INMOBILIARIO

VENDE CONSTRUYE Y GERENCIA

Autorización Tratamiento de Datos Personales. El titular autoriza a las sociedades ACIERTO INMOBILIARIO S.A. Y/O DESARROLLADORA DE PROYECTOS A2 S.A.S. para que lleven a cabo la recolección, almacenamiento, uso, circulación, supresión y tratamiento en general de sus datos. Lo anterior con la finalidad de mantenerlo informado sobre el proyecto en que se encuentra interesado, los proyectos inmobiliarios de las empresas del grupo, nuestros productos y servicios. Como titular de la información el usuario se reserva el derecho a conocer, actualizar y rectificar los datos personales, solicitar prueba de la autorización otorgada para el tratamiento, informarse sobre el uso que se ha dado a los mismos, revocar la autorización, presentar quejas ante la Superintendencia de Industria y Comercio, solicitar la supresión de sus datos cuando sea procedente y acceder en forma gratuita a los mismos. Para consultar la política de tratamiento de datos personales y cómo ejercer los derechos que le asisten como titular, ingrese a la página www.acierto.com.co o a través del correo info@acierto.com.co mediante el cual puede elevar sus consultas y/o reclamos. En caso de que no autorice el tratamiento de sus datos personales, por favor informarlo al correo info@acierto.com.co para ser retirado de nuestras bases de datos al recibir la presente información, de lo contrario entenderemos que ha aceptado su tratamiento.