

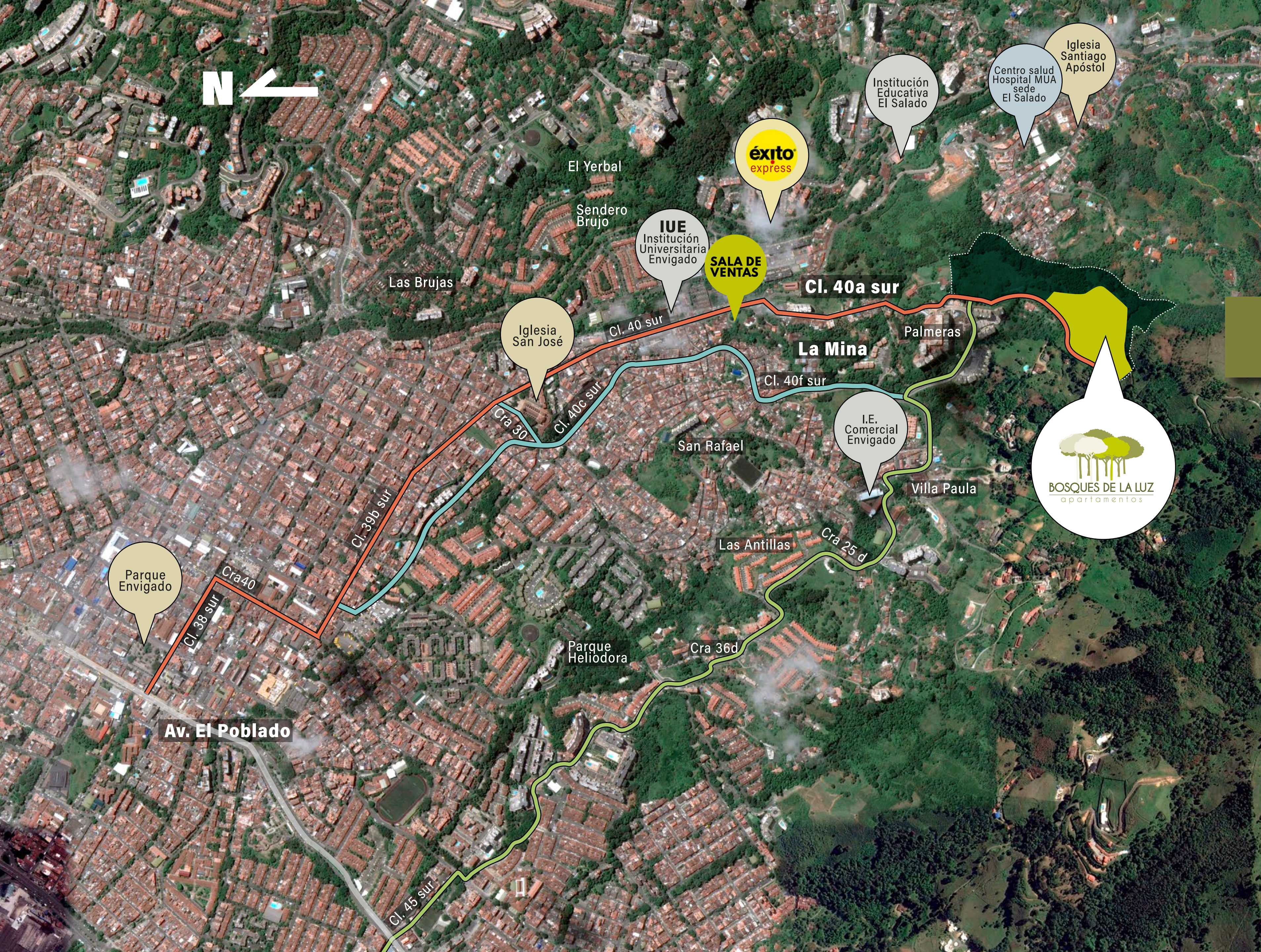

BOSQUES DE LA LUZ

apartamentos



UBICACIÓN

Vivir en Envigado
Es vivir MEJOR!





LOCALIZACIÓN



Centro comercial VIVA Envigado



Hospital Manuel Uribe Ángel



Universidad de Envigado
Bodega de Tennis

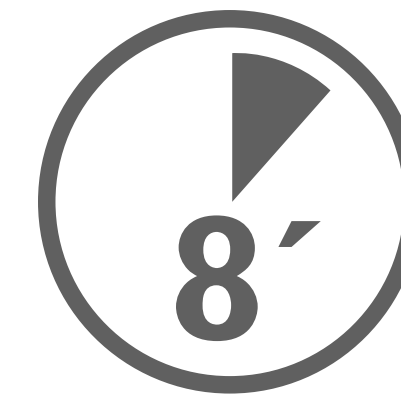

Iglesia San José
Hospital Manuel Uribe Ángel



Parque de Envigado,
Centro comercial VIVA Envigado
Cancha La Paz, estación metro
Envigado

VISTA A A MONTAÑA

Cl. 40A - Sur

T3

T2

T1

ACCESO PROYECTO

VÍA FUTURA

VISTA A LA CIUDAD

EN VENTAS

EN VENTAS

TOTALMENTE VENDIDA

NOTA: El área ofrecida corresponde a la suma de las áreas cubiertas y descubiertas, más el área que ocupan los muros internos y de cerramiento del bien inmueble. En el desarrollo de la obra puede haber cambios sugeridos por diseños hidráulicos, estructurales, sanitarios, de gas y ambientales. Las dimensiones de los espacios podrán variar. El amoblamiento y decoración son ilustrativos y no comprometen al vendedor, el cliente debe remitirse a las especificaciones entregadas por la sala de ventas.

URBANISMO



- **3 torres de 17 pisos**
8 apartamentos por piso

- Áreas de 60m²

- Vista a la ciudad y
a la montaña

- Distribución eficiente
con todos los espacios
aprovechables



¿POR QUÉ
COMPRAR
AQUÍ?



BENEFICIOS DEL PROYECTO

- ✓ Tendrás todos los beneficios de estar cerca a la ciudad.
- ✓ Vivirás en un entorno campestre y tranquilo.
- ✓ Sector de alto desarrollo y valorización.
- ✓ Gran variedad y facilidad de transporte.
- ✓ Amplio plazo para el pago de la cuota inicial.
- ✓ Cercanía a la transversal de la montaña.

PLANTA TÍPICA

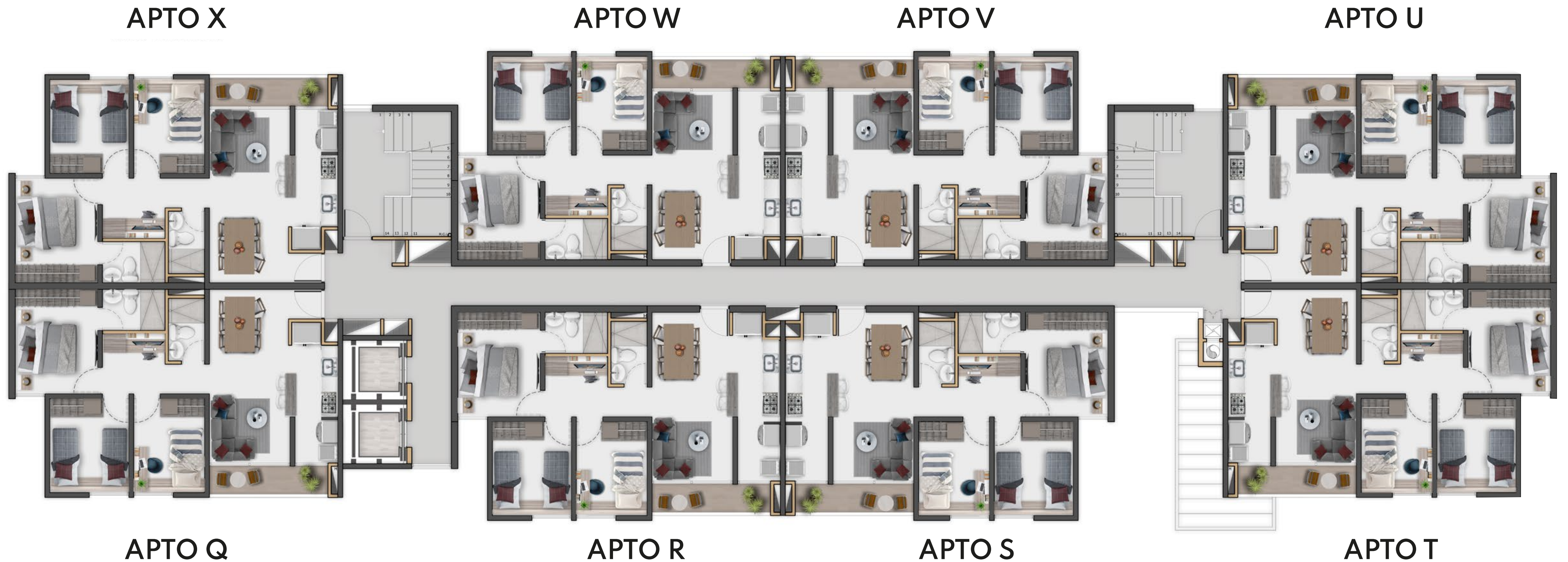
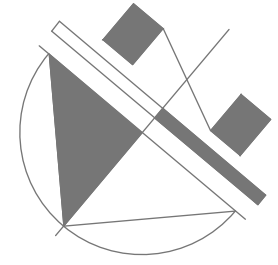

NOTA: El área ofrecida corresponde a la suma de las áreas cubiertas y descubiertas, más el área que ocupan los muros internos y de cerramiento del bien inmueble. En el desarrollo de la obra puede haber cambios sugeridos por diseños hidráulicos, estructurales, sanitarios, de gas y ambientales. Las dimensiones de los espacios podrán variar. El amoblamiento y decoración son ilustrativos y no comprometen al vendedor, el cliente debe remitirse a las especificaciones entregadas por la sala de ventas.



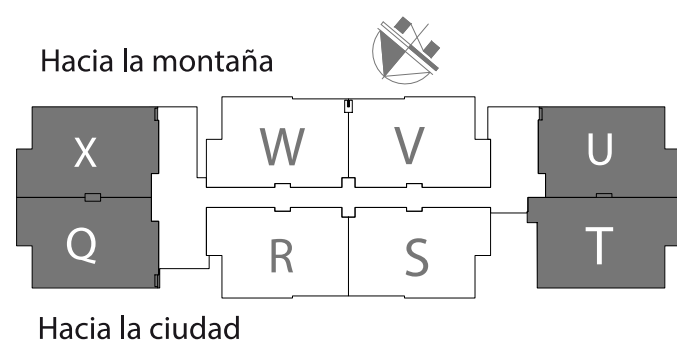

APTOS Q · T · U · X

Área Construida: 60.0 m² - Área Privada: 53.93 m²



NOTA: El área ofrecida corresponde a la suma de las áreas cubiertas y descubiertas, más el área que ocupan los muros internos y de cerramiento del bien inmueble. En el desarrollo de la obra puede haber cambios sugeridos por diseños hidráulicos, estructurales, sanitarios, de gas y ambientales. Las dimensiones de los espacios podrán variar. El amoblamiento y decoración son ilustrativos y no comprometen al vendedor, el cliente debe remitirse a las especificaciones entregadas por la sala de ventas.



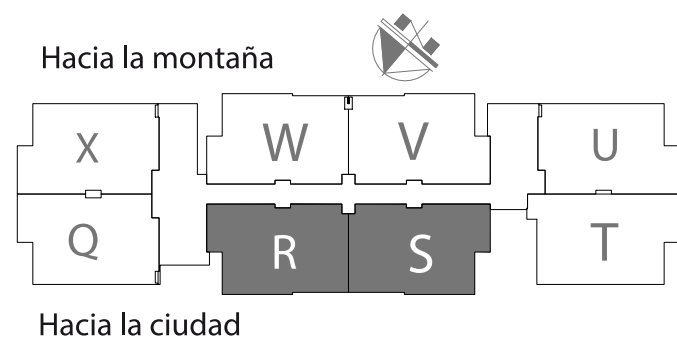

APTOS R · S

Area construida: 60.0 m2 - Area Privada: 53.65 m2



NOTA: El área ofrecida corresponde a la suma de las áreas cubiertas y descubiertas, más el área que ocupan los muros internos y de cerramiento del bien inmueble. En el desarrollo de la obra puede haber cambios sugeridos por diseños hidráulicos, estructurales, sanitarios, de gas y ambientales. Las dimensiones de los espacios podrán variar. El amoblamiento y decoración son ilustrativos y no comprometen al vendedor, el cliente debe remitirse a las especificaciones entregadas por la sala de ventas.



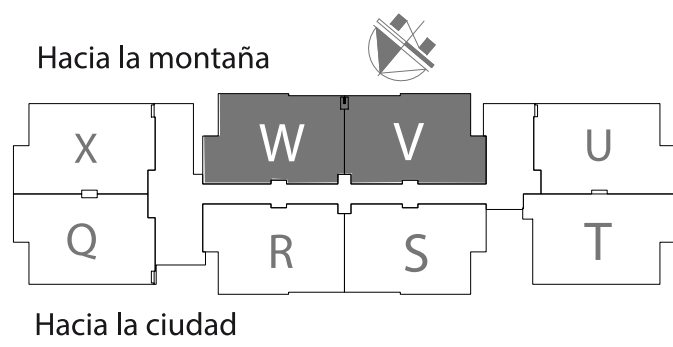

APTOS W · V

Area CNT: 60.0 m² - Area Privada: 53.76 m²



NOTA: El área ofrecida corresponde a la suma de las áreas cubiertas y descubiertas, más el área que ocupan los muros internos y de cerramiento del bien inmueble. En el desarrollo de la obra puede haber cambios sugeridos por diseños hidráulicos, estructurales, sanitarios, de gas y ambientales. Las dimensiones de los espacios podrán variar. El amoblamiento y decoración son ilustrativos y no comprometen al vendedor, el cliente debe remitirse a las especificaciones entregadas por la sala de ventas.





ZONAS COMUNES

¡PARA COMPARTIR EN FAMILIA!



Piscina para
adultos y niños



Juegos
infantiles



Zona
coworking



Zona para
mascotas



Salón
Social



Área de
Picnic



Área de camping
y fogata

FACHADA

Imagen sujeta a cambios



FACHADA



Imagen sujeta a cambios

PISCINA



SALÓN SOCIAL



COWORKING



ZONA DE CAMPING



Imagen sujeta a cambios

ÁREA DE PICNIC



Imagen sujeta a cambios



HORARIO DE ATENCIÓN

Lunes a viernes: 9:00 a.m. a
5:00 p.m.

Sábados, domingos y festivos:
10:00 a.m. a 5:00 p.m.

CONTÁCTANOS 

 **317 489 2717**

waze 
Sala de ventas
bosques de la luz

  
Acierto Inmobiliario

 **ACIERTO**
INMOBILIARIO