



CAMPURA
CIUDADELA

DONDE NACEN NUEVAS HISTORIAS

PROYECTO VIS

San Antonio de Prado
Sector El Vergel

GERENCIA:



CONSTRUYE:



COMERCIALIZA:



UBICACIÓN



**San Antonio
de Prado**
Sector El Vergel

URBANISMO



**DONDE
NACEN
NUEVOS
MOMENTOS**



PROYECTO VIS



**PARA VER
CRECER
LOS MEJORES
MOMENTOS**



Áreas de
52 m²





Construye:

coninsa
Construimos bienestar

Gerencia:

INUBERCO
INGENIEROS CONSTRUCTORES

Comercializa:

conaltura
hogares a la altura
de tus sueños

Fiducia:

Alianza
Fiduciaria





**ESPACIOS
NATURALES
Y LLENOS
DE VIDA**

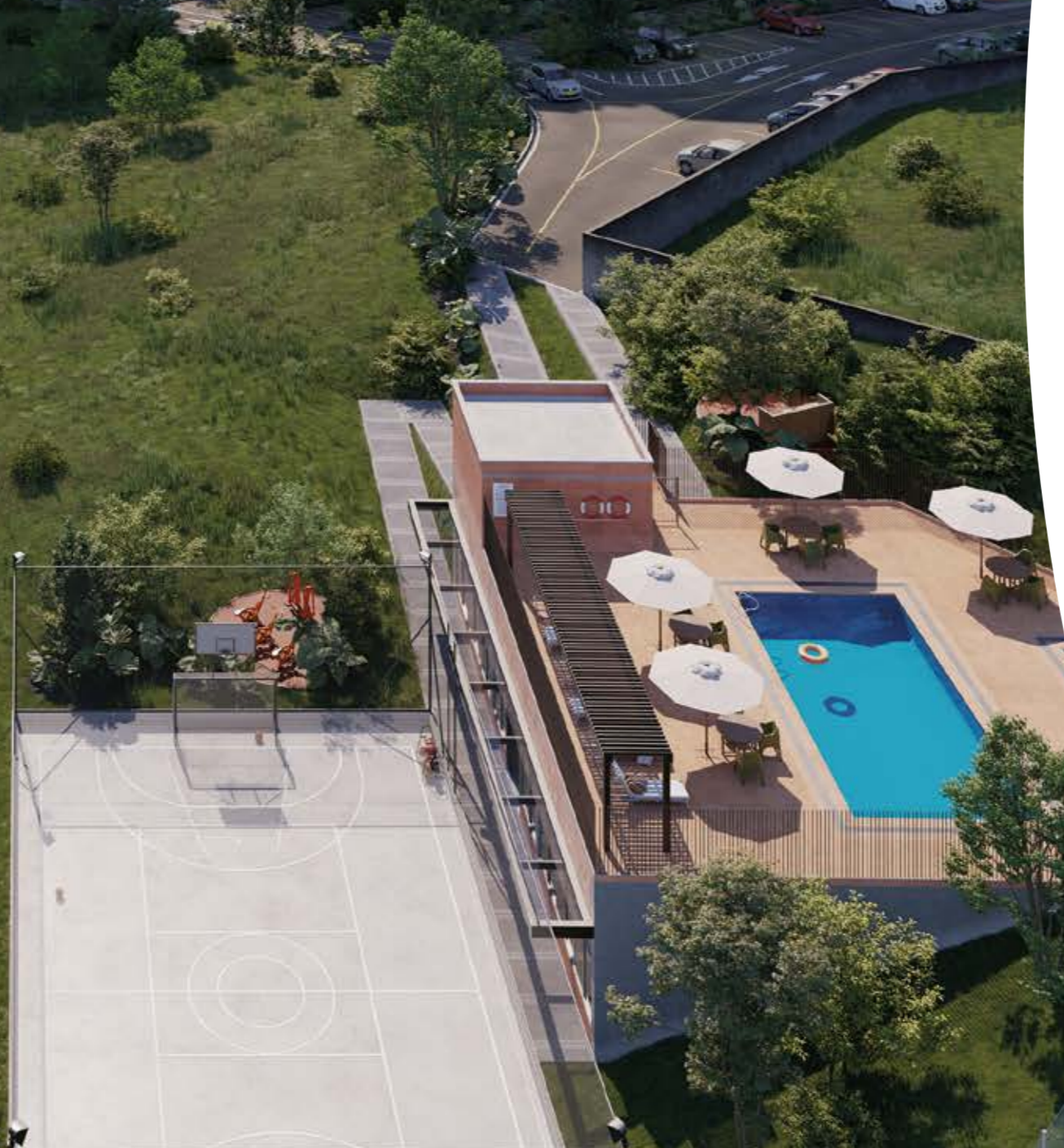

CAMPURA
CIUDADELA

**DONDE NACEN
NUEVAS
HISTORIAS**





PLANTA TÍPICA

Parqueadero Interior



Vía Exterior

Área de 52 m²





Área de 52 m²



DONDE CRECEN NUEVAS HISTORIAS



 320 788 02 79
 ventascampura@conaltura.com



Como: **CAMPURA
CIUDADELA**

Las imágenes empleadas en las piezas de promoción del proyecto Campura, son sólo ejemplos digitales de referencia del diseño, y junto con los apartamentos modelo presentados por Conaltura pueden variar en la apreciación y construcción final. Las áreas privadas y construidas podrán tener ajustes como consecuencia de razones técnicas y las modificaciones en la licencia de construcción ordenadas por la Curaduría o Alcaldía competente. Toda la decoración, muebles, electrodomésticos, gasodomésticos, acabados y demás elementos que aparecen en las imágenes o en el apartamento modelo, son sólo una ambientación decorativa con el fin de ilustrar la utilización de los espacios y no constituyen, en absoluto, parte de los apartamentos. Los acabados y especificaciones finales serán las que se acuerden y se firmen al momento de la compra.

Marzo 2022

GERENCIA:



CONSTRUYE:



COMERCIALIZA:

