



Roble Bosque

apartamentos



FIDUCIARIA



La Lonja
El gremio inmobiliario

AFILIADOS

DESCRIPCIÓN



Roblebosque es un proyecto inmobiliario de 105 unidades de vivienda de interés social VIS, distribuido en 4 torres de apartamentos en un lote de 5.000 m².

Estará ubicado en el occidente del Municipio de Medellín, en la comuna de Robledo, en el barrio Palenque a una cuadra del Colegio Ferrini Bilingüe y a 10 minutos caminando del Clúster de Salud y de Educación de la ciudad, con más de 10 universidades cerca.

Invertir en Roblebosque es responde a la poca oferta de vivienda de la zona y la alta demanda de vivienda del mismo sector, para venta, arrendamiento y hospedaje. Tenemos parqueaderos Privados

UBICACIÓN



Estamos ubicados en la parte baja del Barrio Robledo

A un minuto del Colegio Ferrini.





URBANISMO



 Torre 1 Apartamentos

 Torre 2 Apartamentos

 Torre 3 Apartamentos

 Torre 4 Apartamentos

 Torre 5 Parqueaderos

Lanzamiento torre 1: Entrega Septiembre 2024

Lanzamiento torre 2: Entrega Junio 2025

- 
- A photograph showing several hands of different skin tones cupped together in a circle, holding a bright yellow paper cutout of a house with a chimney and a four-pane window. The background is a soft, out-of-focus grey.
- CONSTRUCCIÓN TRADICIONAL
 - SALÓN SOCIAL
 - ZONA DE COWORKING
 - JUEGOS INFANTILES
 - PORTERÍA 24 HORAS
 - GIMNASIO AL AIRE LIBRE
 - *OPCIÓN DE COMPRA DE PARQUEADEROS Y CUARTOS ÚTILES*

APARTAMENTOS



47,50 m²

INTERIORES

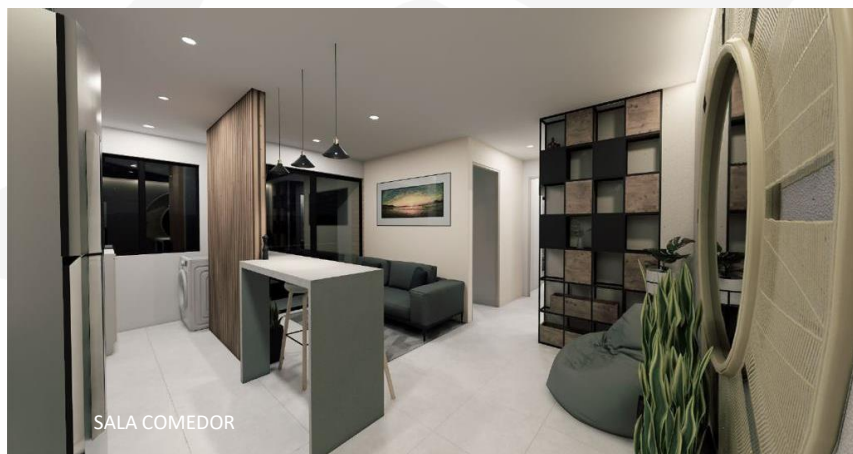





EQUIPO DE TRABAJO



www.roblebosque.com

312 456 86 86 - 444 34 76

URBÁNICO
INGENIERÍA Y CONSTRUCCIÓN

CONSTRUCCIÓN

DAP
ARQUITECTURA

DISEÑO ARQUITECTÓNICO



REVISOR ESTRUCTURAL



SUPERVISIÓN TÉCNICA



VENDE



CÁLCULO ESTRUCTURAL



GERENCIA



FIDUCIARIA



AFILIADOS